



Associação de Futebol do Porto

Comunicado Oficial



Circular n.º 6
= 2021/2022=

Para conhecimento e orientação dos Clubes filiados, SAD's, SDUQ's e demais interessados, divulgamos os pressupostos para a filiação de Clubes na época **2021/2022** assim como os impressos necessários para seu cumprimento. **Tais impressos numerados de 1 à 4 deverão ser preenchidos em formato digital, sendo que, para o efeito os mesmos estão disponíveis na página oficial em www.afporto.pt em formato PDF editável.**

1. REQUERIMENTO DE FILIAÇÃO (ANEXO 1)

Atendendo ao disposto no Regulamento Geral desta A.F. Porto, a quota de filiação deve ser paga de **01 a 20 de Julho de 2021**, motivo pelo qual anexamos **dois exemplares** do Boletim de filiação, devendo os mesmos ser apresentados devidamente preenchidos, carimbados e subscritos por três diretores do clube, sendo que o **original é para a Associação de Futebol do Porto**, e o **duplicado é para o clube**.

2. PLANO DE SORTEIO DAS PROVAS

Oportunamente divulgaremos as datas de sorteios e início das provas.

3. FICHA DE CONTACTOS (ANEXO 3)

Para um contacto mais célere com esse filiado, remetemos o anexo supramencionado que deve ser entregue na Secretária-Geral, **OBRIGATORIAMENTE na altura de formalizar a filiação do Clube**.

4. AUTO DE VISTORIA (ANEXO 4)

Remetemos, em anexo, o Auto de Vistoria do vosso pavilhão, que deverá ser preenchido, assinado e entregue no ato da filiação. **ENTREGA OBRIGATÓRIA**.

1. QUOTAS DE FILIAÇÃO 2021/2022

CLUBES COM PAVILHÃO			
DIVISÃO	FILIAÇÃO	ORGANIZAÇÃO CAMPEONATO	TOTAL DA FILIAÇÃO E ORGANIZAÇÃO CAMPEONATO
1.ª Divisão Nacional	585,00 €	-----	-----
2.ª Divisão Nacional	455,00 €	-----	-----
3.ª Divisão Nacional	320,00 €	-----	-----
Nacional Feminino	160,00 €	-----	-----
Nacional Juniores "A"-Sub-19, "B"-Sub-17 e "C" – Sub-15	165,00 €	-----	-----
Elite Pró - Nacional	272,50 €	940,00 €	1.212,50 €
Divisão Honra	212,50 €	825,00 €	1.037,50 €
1.ª Divisão Distrital	172,50 €	457,50 €	630,00 €
2.ª Divisão Distrital (Veteranos)	155,00 €	360,00 €	515,00 €
Feminino Sénior	145,00 €	255,00 €	400,00 €
Taça Distrital Sénior Futsal - 60,00€ Obrigatória a Participação nesta Taça nos seguintes campeonatos: D'Elite, Honra, 1.ª Divisão			

CLUBES SEM PAVILHÃO			
DIVISÃO	FILIAÇÃO	ORGANIZAÇÃO CAMPEONATO	TOTAL DA FILIAÇÃO E ORGANIZAÇÃO CAMPEONATO
Elite Pró- Nacional	270,00 €	1.560,00 €	1.830,00 €
Divisão Honra	210,00 €	1.460,00 €	1670,00 €
1.ª Divisão Distrital	167,50 €	1010,00 €	1.177,50 €
2.ª Divisão Distrital (Veteranos)	145,00 €	755,00 €	900,00 €
Feminino Sénior	145,00 €	640,00 €	785,00 €
Taça Distrital Sénior Futsal - 60,00€ Obrigatória a Participação nesta Taça nos seguintes campeonatos: D'Elite, Honra, 1.ª Divisão			

CAMADAS JOVENS COM PAVILHÃO			
DIVISÃO	FILIAÇÃO	ORGANIZAÇÃO CAMPEONATO	TOTAL FILIAÇÃO E ORGANIZAÇÃO CAMPEONATO
Juniores "A" Feminino	135,00 €	210,00 €	345,00 €
Juniores "A" Masculino – Divisão Elite	160,00 €	272,50 €	432,50 €
Juniores "A" Masculino – Divisão Honra	160,00 €	237,50 €	397,50 €
Juniores "B" Feminino	130,00 €	200,00 €	330,00 €
Juniores "B" (Juvenis) – Divisão Elite	160,00 €	242,50 €	402,50 €
Juniores "B" (Juvenis) – Divisão Honra	160,00 €	202,50 €	362,50 €
Juniores "C" (Iniciados)	160,00 €	187,50 €	347,50 €
Juniores "D" (Infantis)	160,00 €	157,50 €	317,50 €
Benjamins/Traquinas/Petizes	150,00 €	137,50 €	287,50 €

CAMADAS JOVENS SEM PAVILHÃO			
DIVISÃO	FILIAÇÃO	ORGANIZAÇÃO CAMPEONATO	TOTAL DA FILIAÇÃO E ORGANIZAÇÃO CAMPEONATO
Juniores "A" Feminino	135,00 €	530,00 €	665,00 €
Juniores "A" Masculino - Divisão Elite	160,00 €	612,50 €	772,50 €
Juniores "A" Masculino - Divisão Honra	160,00 €	572,50 €	732,50 €
Juniores "B" Feminino	130,00 €	520,00 €	650,00 €
Juniores "B" (Juvenis) – Divisão Elite	160,00 €	562,50 €	722,50 €
Juniores "B" (Juvenis) – Divisão Honra	160,00 €	532,50 €	692,50 €
Juniores "C" (Iniciados)	160,00 €	487,50 €	647,50 €
Juniores "D" (Infantis)	160,00 €	407,50 €	567,50 €
Benjamins/Traquinas/Petizes	150,00 €	392,50 €	542,50 €

COMPETIÇÕES NACIONAIS

Os clubes classificados para aqueles campeonatos que reúnam os requisitos solicitados devem formalizar a filiação e respetiva inscrição das equipas, **dentro dos mesmos prazos ou seja de 01 à 20 de julho de 2021.**

Porto, e A.F.P., 2 de Julho de 2021

Pe'l'A Direção da A.F. Porto

O Secretário-Geral

(Domingos Santos, Dr.)

(ANEXO 1)
BOLETIM DE FILIAÇÃO NAS PROVAS DE FUTSAL
ÉPOCA 2020/2021

N.º FILIADO AFP _____

N.º FILIADO FPF _____

O Clube _____
pretende participar nas Provas abaixo mencionadas:

MARCAR COM (X)

PROVAS ORDINÁRIAS

C/PAV. S/ PAV.

1	Campeonato Nacional da 1.ª Divisão (Liga Placard)		
2	Campeonato Nacional da 2.ª Divisão		
3	Campeonato Nacional da 3.ª Divisão		
4	Campeonato Nacional Feminino 1ª Divisão		
5	Campeonato Nacional Feminino 2ª Divisão		
6	Campeonato Nacional Feminino Sub-19		
7	Campeonato Nacional Juniores Masculino Sub-19		
8	Campeonato Nacional Juvenis Sub-17		
9	Campeonato Nacional Iniciados Sub-15		
10	Campeonato D'Elite Pro-Nacional		
11	Campeonato Distrital Divisão de Honra		
12	Campeonato Distrital da 1.ª Divisão		
13	Taça Distrital Sénior (Partic. obrig. D'Elite, Honra, 1.ª)		
14	Campeonato Distrital da 2.ª Divisão (Veteranos)		
15	Campeonato Distrital Sénior Feminino Divisão D' Elite		
16	Campeonato Distrital de Juniores "A" Feminino		
17	Campeonato Distrital de Juniores "B" Feminino		
18	Campeonato Distrital de Juniores "A" – Divisão Elite		
19	Campeonato Distrital de Juniores "A" – Divisão Honra		
20	Campeonato Distrital de Juniores "B" – Divisão Elite		
21	Campeonato Distrital de Juniores "B" – Divisão Honra		
22	Campeonato Distrital de Juniores "C" – Divisão Elite		
23	Campeonato Distrital de Juniores "C" – Divisão Honra		
24	Campeonato Distrital de Juniores "D"		
25	Campeonato Distrital de Juniores "E"		
26	C. D. Futsal Iniciação de Traquinas – (Sub-9)		
27	C. D. Futsal Iniciação de Petizes – (Sub-7)		
28	OUTROS		

Porto, ____ de _____ de 2021

A Direcção

(carimbo ou selo branco)

(ANEXO 1 - DUPLICADO)
BOLETIM DE FILIAÇÃO NAS PROVAS DE FUTSAL
ÉPOCA 2020/2021

N.º FILIADO AFP _____

N.º FILIADO FPF _____

O Clube _____

pretende participar nas Provas abaixo mencionadas:

MARCAR COM (X)

PROVAS ORDINÁRIAS

C/PAV. S/ PAV.

1	Campeonato Nacional da 1.ª Divisão (Liga Placard)		
2	Campeonato Nacional da 2.ª Divisão		
3	Campeonato Nacional da 3.ª Divisão		
4	Campeonato Nacional Feminino 1ª Divisão		
5	Campeonato Nacional Feminino 2ª Divisão		
6	Campeonato Nacional Feminino Sub-19		
7	Campeonato Nacional Juniores Masculino Sub-19		
8	Campeonato Nacional Juvenis Sub-17		
9	Campeonato Nacional Iniciados Sub-15		
10	Campeonato D'Elite Pro-Nacional		
11	Campeonato Distrital Divisão de Honra		
12	Campeonato Distrital da 1.ª Divisão		
13	Taça Distrital Sénior (Partic. obrig. D'Elite, Honra, 1.ª)		
14	Campeonato Distrital da 2.ª Divisão (Veteranos)		
15	Campeonato Distrital Sénior Feminino Divisão D' Elite		
16	Campeonato Distrital de Juniores "A" Feminino		
17	Campeonato Distrital de Juniores "B" Feminino		
18	Campeonato Distrital de Juniores "A" – Divisão Elite		
19	Campeonato Distrital de Juniores "A" – Divisão Honra		
20	Campeonato Distrital de Juniores "B" – Divisão Elite		
21	Campeonato Distrital de Juniores "B" – Divisão Honra		
22	Campeonato Distrital de Juniores "C" – Divisão Elite		
23	Campeonato Distrital de Juniores "C" – Divisão Honra		
24	Campeonato Distrital de Juniores "D"		
25	Campeonato Distrital de Juniores "E"		
26	C. D. Futsal Iniciação de Traquinas – (Sub-9)		
27	C. D. Futsal Iniciação de Petizes – (Sub-7)		
28	OUTROS		

Porto, ____ de _____ de 2021

A Direcção

(carimbo ou selo branco)

INFORMAÇÃO DE PRIVACIDADE

Os dados pessoais recolhidos neste formulário serão tratados pela Associação de Futebol do Porto, para efeitos de contacto telefónico ou por email, com fins desportivos, relacionados com o Clube em causa.

Os titulares podem exercer, a qualquer momento, o direito de, gratuitamente, pedir à Associação de Futebol do Porto para aceder aos dados que nos indicou; pedir a retificação dos seus dados; pedir o apagamento dos seus dados; pedir a limitação do tratamento dos seus dados; opor-se ao tratamento dos seus dados; solicitar a portabilidade dos seus dados para entidade por si indicada; não ficar sujeito a decisões automatizadas, incluindo a definição de perfis, reclamar perante a CNPD. Bastará para tal dirigir comunicação escrita ou por email à AFP. Os seus dados pessoais não serão partilhados com Terceiros, a não ser mediante o seu consentimento, ou quando exigido por lei ou para responder ao processo legal.

Para mais informações pode aceder à “política de Privacidade” da AFP, disponível em <http://www.afporto.pt/AFPORTO/POLITICA-PRIVACIDADE>.

Fui notificado da política de privacidade:

O PRESIDENTE: Sim Não _____

O VICE-PRESIDENTE: Sim Não _____

O TESOUREIRO: Sim Não _____

O SECRETÁRIO ADMINISTRATIVO: Sim Não _____

Autorizo que a AFP processe os meus dados para efeitos de envio de comunicações desportivas, sobre todas as suas atividades, tanto por meios eletrónicos como telefónicos.

O PRESIDENTE: Sim Não _____

O VICE-PRESIDENTE: Sim Não _____

O TESOUREIRO: Sim Não _____

O SECRETÁRIO ADMINISTRATIVO: Sim Não _____

_____, ____ DE JULHO DE 2021

Pel'A Direção do Clube



(ANEXO 4)

VISTORIA DE PAVILHÕES DAS PROVAS OFICIAIS DA AFP - ÉPOCA ____/____
FUTSAL

CLUBE: _____ CÓDIGO: _____
MORADA: _____ C.P. _____ LOCALIDADE: _____

PROVAS DA AFP EM QUE PARTICIPA: _____

CAMPO: _____
MORADA: _____ C.P. _____ LOCALIDADE: _____

AS CARACTERÍSTICAS DESTE PAVILHÃO SÃO AS SEGUINTE:

1. Comprimento: _____ m; Largura: _____ m;

2. Piso Sintético Sim Se sintético indique a espessura _____ mm
Flutuante
Madeira Não Outro Qual _____

3. Vedações: O recinto de jogo dispõe de vedações: Não Sim de que tipo _____

4. Electrificação: n.º de Luxes _____ Número de Watts _____

5. Balizas:
Em metal Fixas ao solo de forma permanente
Em madeira Fixas ao solo de forma não permanente
Fixas à parede através de cordas
Outro sistema de fixação
Qual? _____

6. Redes: As redes aderem ao solo à distância de _____ m, em relação à linha de baliza.

7. O recinto dispõe de tabelas? Não Sim Qual o material? _____

8. Vestiários :

	Árbitros	Visitado	Visitante
O Pavilhão dispõe ainda de:			
<input type="checkbox"/> Posto Médico.			
<input type="checkbox"/> Sala de controlo anti- dopagem			
Dimensões			
N.º de armários			
N.º de chuveiros			
N.º de retretes			

Esquentador : Localização: _____
Termoacumulador :

Acessos aos vestiários: Túnel - Sim Não

9. Camarotes: Camarotes com Lotação de ____ / Zona VIP com lotação de _____.

10. Marcador electrónico: Sim Não / Sistema de Som: Sim Não

11. Marcações:

<input type="checkbox"/> Linhas laterais	<input type="checkbox"/> Linhas baliza
<input type="checkbox"/> Circulo central (raio 3 m)	<input type="checkbox"/> Cantos
<input type="checkbox"/> 5 m linhas de baliza	<input type="checkbox"/> 10 m
<input type="checkbox"/> Grande penalidade	<input type="checkbox"/> Linhas de substituições
<input type="checkbox"/> Áreas	<input type="checkbox"/> Linhas e ponto do meio campo

12. Bancadas:

O pavilhão dispõe de bancadas com as seguintes características:

- A - _____ lugares dos quais _____ em cadeiras.
- B - _____ lugares dos quais _____ em cadeiras.
- C - _____ lugares dos quais _____ em cadeiras.
- D - _____ lugares dos quais _____ em cadeiras.

Bancadas elevadas A- B- C- D-

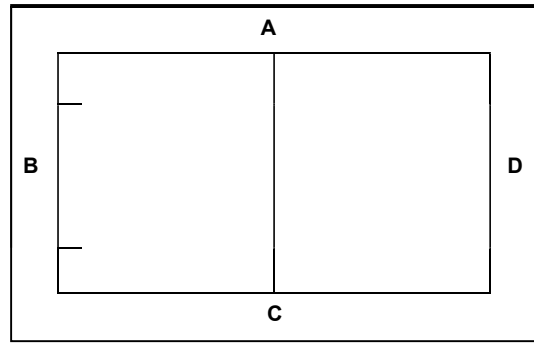

13. Distâncias às Linhas:

- A - _____ Cm
- B - _____ Cm
- C - _____ Cm
- D - _____ Cm
- E - _____ Cm – Banco Suplentes
- F - _____ Cm – Mesa cronometrista

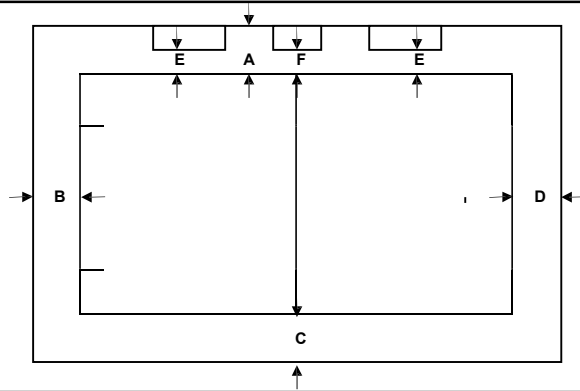

14. Zonas de aquecimento:

Indicar através de zona sombreada acrescentando o que for necessário.

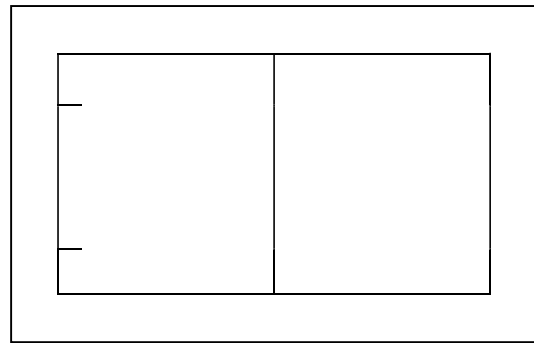

_____, _____ de _____ de _____

A Direção do Clube

Pe' A DIRECÇÃO DA AF PORTO _____

IMPORTANTE – Esta declaração deve ser assinada por dois Diretores do clube e carimbada.

Deverá ser fornecida uma cópia ao Clube.

Aos _____ dias do mês de _____ de 20____,

pelas _____ horas, compareci no referido pavilhão, sito em _____

em representação da Associação de Futebol de Porto.

Procedi à verificação dos elementos retro mencionados e, depois de vistoriar o pavilhão e suas instalações, sou do seguinte parecer:

P'LO CONSELHO TÉCNICO

(assinaturas)